

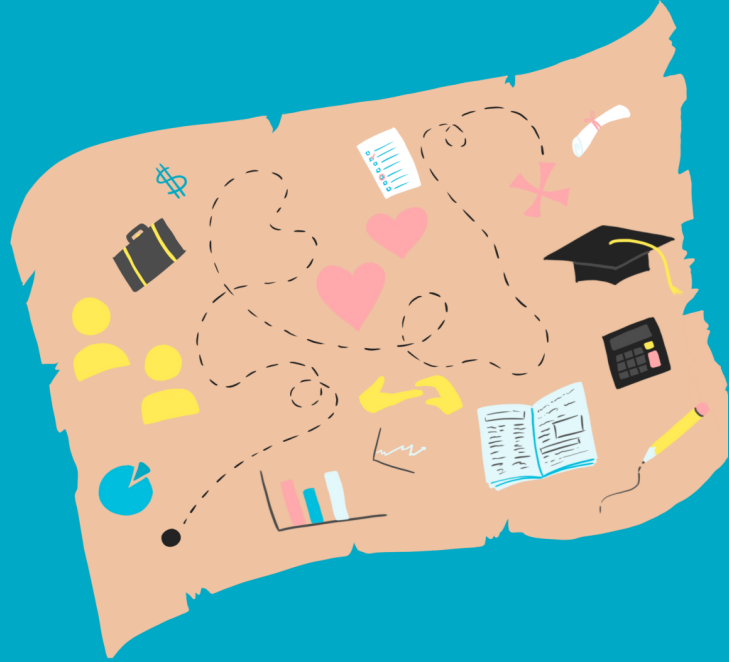

FRANK D. LANTERMAN
REGIONAL CENTER

FDLRC Law Clinic

IEP 101 y IEP Avanzado



El IEP es una herramienta esencial para obtener servicios del Distrito Escolar. La clínica de derecho del Centro Regional Lanterman presentará sobre qué es el IEP, cómo utilizarlo y cómo abogar para su hijo durante el IEP.



martes | 06/20/2023 | 10am - 12pm
miércoles | 06/21/2023 | 10am - 12pm

Enlace de registro:

https://us02web.zoom.us/meeting/register/tZckfuysrTgoE9K1JlxWaLSm1WiI_puvyJ5_#/registration

Si tiene preguntas, por favor comuníquese con frodriguez@lanterman.org/213-212-8162.



Koch Young
RESOURCE CENTER

KYRC | 213-252-5600 | www.lanterman.org | kyrc@lanterman.org